



Walm 108



EG

Der 108 m² Malli Bungalow mit Walmdach.

info

Nettogrundfläche EG 108,05 m²
Bebaute Fläche 135,12 m²

| | |
|------------------|---|
| Mauerwerk | 25 cm Hochlochziegel + 16 cm Wärmedämmverbundsystem |
| Dachkonstruktion | Walmdach |
| Dachneigung | 17° |
| Dachüberstand | 70 cm |
| Rohbauhöhe EG | 275 cm |

vorteile

- Wohnen auf einer Ebene
- drei geräumige Zimmer
- separates WC

Sonderausstattung laut Abbildung: Kunststoff-/Alu-Fenster und Terrasse

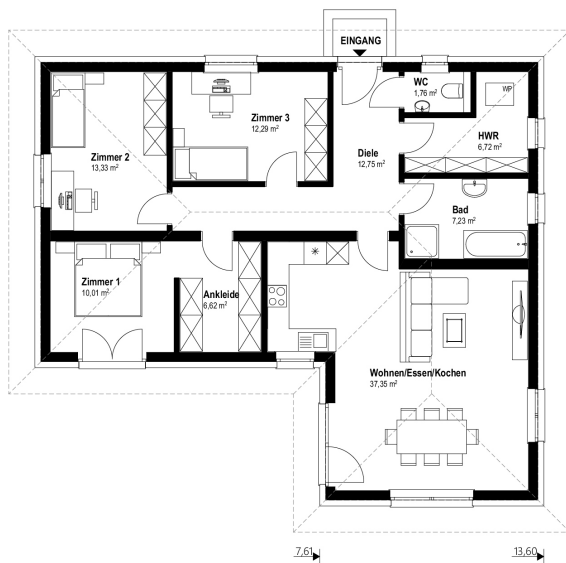



Walm 108

Der 108 m² Malli Bungalow mit Walmdach.

Außen fertig

Dachstuhl, Dacheindeckung, Außenfassade, Fenster

€ 180.000,-

Ausstattungsfertig EG

(technisch fertig)

Heizung (Erdwärme oder Luftwärme), Elektro, Estrich

€ 255.700,-

Schlüsselfertig EG

(wohnkomplett)

Bodenbeläge, Sanitäreinrichtung, Innentüren, Malerarbeiten, Fliesen

€ 299.000,-

Rohkeller aus Schalbeton

(ohne Ausbaupaket)

€ 114.000,-

Keller aus Schalbeton

(mit Ausbaupaket)

€ 137.400,-

Optional: nur Fundamentplatte

€ 62.100,-

Alle Häuser ab
„ausstattungsfertig“
sind mit Luftwärme-
oder Erdwärme-
heizung ausgestattet.